19" Schwerlast-Fachboden fest schwarz

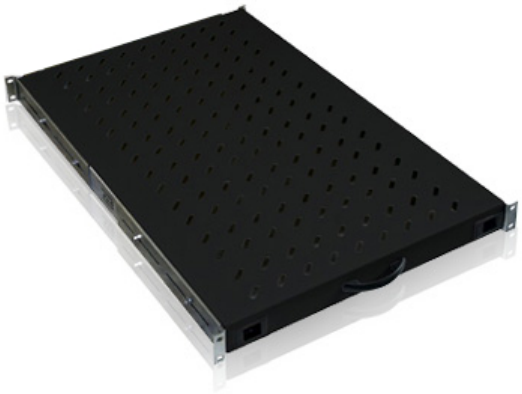

SKU	20903-SLS
Produkt Verfügbarkeit	vorrätig
Breite/width	19"
Tiefe/depth	720
Höhe/height	
HE/U	1
Länge/length	
kW	

19" Schwerlast-Fachboden fest;ab Schranktiefe 900 mm;mit Belüftungsschlitzen;Tragkraft 100 kg