Klimasensor, Temperatur und Feuchtigkeit mit Stecker für Sensor Unit

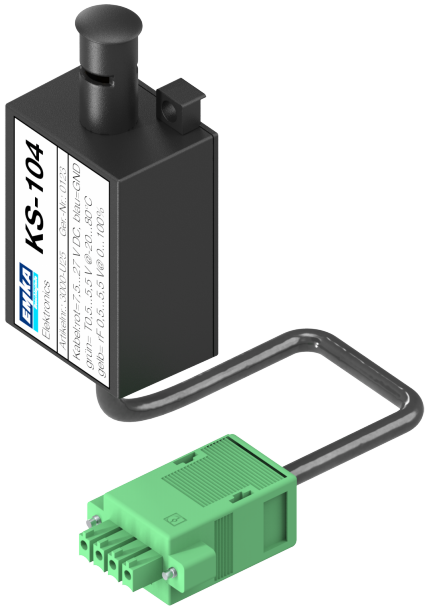

SKU	3000-U25-01
Produkt Verfügbarkeit	delivery time on request
Breite/width	
Tiefe/depth	
Höhe/height	
HE/U	
Länge/length	
kW	

Betriebsspannung: 7,5 ... 27 VDC (wird vom ELM-System bereitgestellt)
Eigenstrombedarf: ca. 0,8 mA
Messbereiche Feuchte: 0...100 % relative Feuchte
Abweichung: ± 3,5 % (20...80 % relative Feuchte)
Einschwingzeit: < 4 sec.
Ausgang Feuchte: 0,5 ... 5,5 V
Messelement: kapazitiv, (betauungsfest)
Messbereich Temperatur: –0 ... +80° C
Abweichung: ± 0,5 K bei 25° C
Einschwingzeit: < 20 sec
Ausgang Temperatur: 0,5 ... 5,5 V
Messelement: Halbleiter
Abmessungen L x B x H: 65 x 31 x 22 mm
Kabelläge: 2 m
Kunststoffgehäuse mit zwei Befestigungsbohrungen